資料8
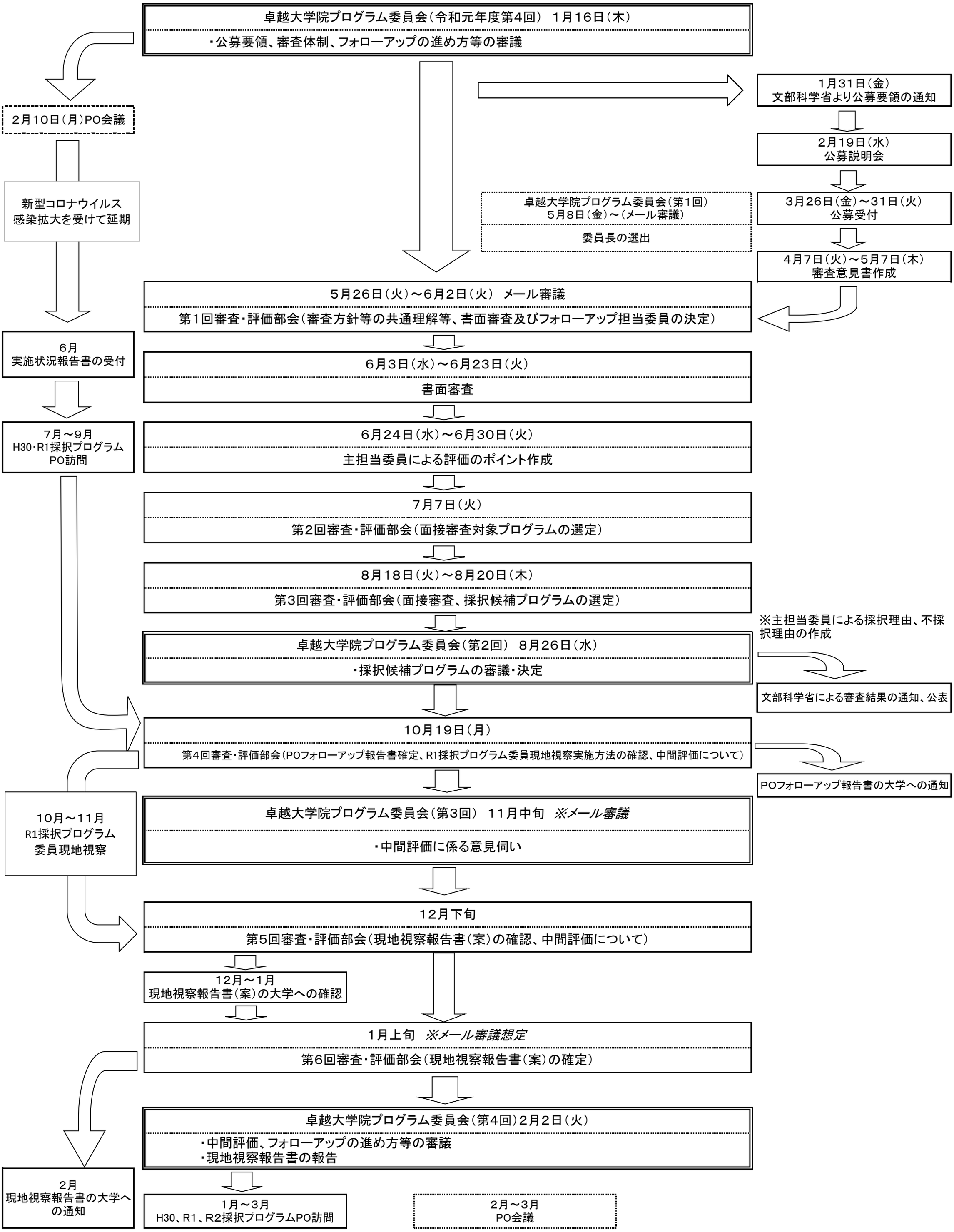
令和2年度卓越大学院プログラム　審査・評価等スケジュール（案）